Lundi 25 novembre 2019

Journée internationale pour l'élimination de la violence à l'égard des femmes

Moselle

Par sa résolution 54/134, le 17 décembre 1999, l'Assemblée générale de l'organisation des Nations Unies a proclamé le 25 novembre journée internationale pour l'élimination de la violence à l'égard des femmes, et a invité les gouvernements, les organisations internationales, les organisations non gouvernementales et les associations à mettre en place des manifestations pour sensibiliser le public à ce problème.

Mercredi 20 novembre
Metz / Etap'Habitat – Pilâtre de Rozier
2 rue Georges Ducrocq
57070 METZ
18 h 30 : Conférence « Les femmes et le cyber-espace »
Association MiXYtés : contact.mixytes@gmail.com

Samedi 23 novembre
Fameck / Stand sur le marché communal
« Que représentent les violences conjugales pour la population ? »
8 h 30 à 12 h 00 : Manifestation
Centre Social « Jean Morette » Fameck : 03 82 52 90 50

Lundi 25 novembre
Metz / Dojo PM 57 rue de Chambrière
9 h et 14 h : Ateliers de découverte self-défense
Ville de Metz : 03 87 55 56 71

Lundi 25 novembre
Freyming-Merlebach / Mégakiné
18 h : Rêves en images : Exposition photos, projection débat, clip vidéo,…
Rêves en images : 06 59 13 36 89
CIDFF Moselle Est

Lundi 25 novembre
Metz / Cinéma Klub
19 h30 : Projection : « Une femme d'exception »
Soroptimist Club de Metz

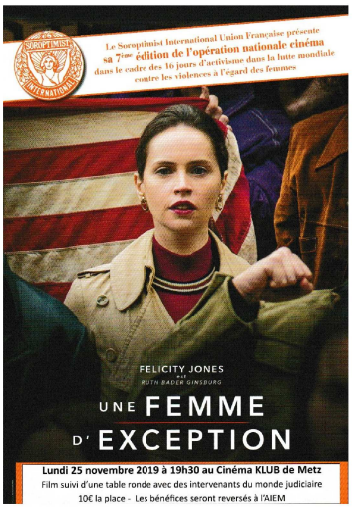

Mardi 26 novembre
Thionville / Cinéma La Scala
20 h : Projection : « Une femme d'exception »
Soroptimist Club de Thionville : soropthionville@gmail.com

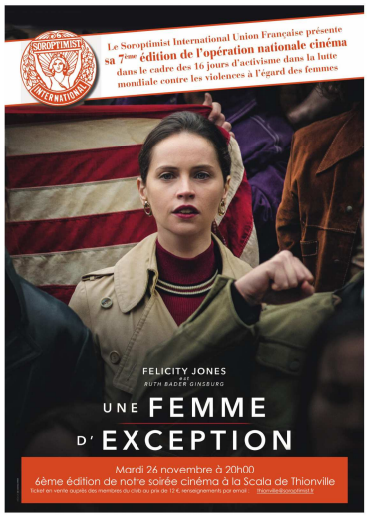

Mercredi 27 novembre
Thionville / Tour aux Puces
Uckange/ U4
14 h : Départ de la 5e marche « D'une vallée à l'autre, tous en marche contre les violences faites aux femmes »
CIDFF de Metz-Thionville : 03 87 76 03 48
CSC Le Creuset Uckange : 03 82 86 54 54

Mardi 26 novembre au 6 décembre
Metz / Université
Hall de l'UFR SHS du Saulcy : Exposition au gré d'une découverte des 11 écoles d'ingénieur.e.s de Lorraine et du bâtiment Simone Veil au Saulcy

Vendredi 6 décembre
Metz / Université Amphithéâtre Pascal
18 h : Film-débat : Polytechnique »
Université de Lorraine : 06 31 41 12 13

Délégation Départementale aux Droits des Femmes et à l'Egalité - DDCS
ddcs-droits-des-femmes@moselle.gouv.fr

Liberté • Égalité • Fraternité
RÉPUBLIQUE FRANÇAISE

PRÉFET DE LA MOSELLE